



PLAN TÉCNICO DE CAZA DE LANZAROTE

1. INTRODUCCIÓN	1
2. MARCO LEGAL DEL PLAN	3
3. OBJETIVOS Y CRITERIOS	7
4. CONTEXTO TERRITORIAL (Y ADMINISTRATIVO 10)	10
5. CONDICIONES AMBIENTALES	22
6. TIPIFICACIÓN DE LA ACTIVIDAD CINEGÉTICA	58
7. PROBLEMÁTICA DE LA ACTIVIDAD Y DE LAS ESPECIES	63
8. INVENTARIO DE LOS RECURSOS CINEGÉTICOS	68
9. CARACTERÍSTICAS SOCIOECONÓMICAS ACTUALES	78
10.	
11. EVALUACIÓN Y APROVECHAMIENTOS DE LOS RECURSOS	108
12. PLANES DE MEJORAS Y PROPUESTAS	118



PLAN TÉCNICO DE CAZA DE LANZAROTE



PRIMER CICLO
 Macizo de Ajachos (14,5 - 13,6 m.a.)
 Descanso de 3 m.a.
 Macizo de Famara (10,2 - 3,8 m.a.)
 Alledaños de Tías (6-5 m.a.)
 Descanso de 2,2 m.a.

SEGUNDO CICLO

Serie II: 2/1,6-0,87 m.a.

Guanapay y llanos de Teseguite - Ancones
 Aeropuerto - Los Pocillos
 Caldera Riscada y llanos de Playa Quemada
 Montaña Roja y otras: Llanos de Rubicón

Serie III: 0,87 m.a.

Atalaya de Femés
 Dorsal Guardilama-Tahiche: Llanos pedregosos
 Mala hasta Playa Quemada.
 Costa entre Tinajo y Famara

Serie IV: Vulcanismo histórico y subhistórico

Islotes y La Corona (50-3 mil años)
 Erupciones de 1730 (Timanfaya) y

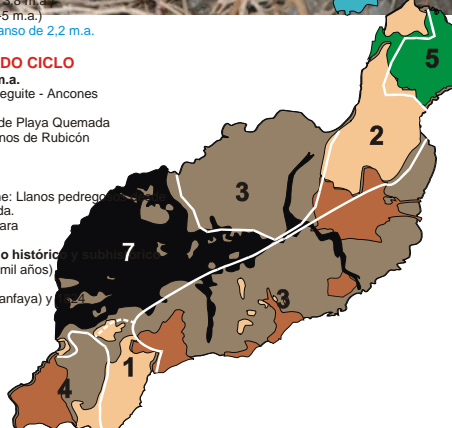

PLAN TÉCNICO DE CAZA DE LANZAROTE

2. CONTEXTO TERRITORIAL Y LEGAL: EP Y RED NATURA 2000

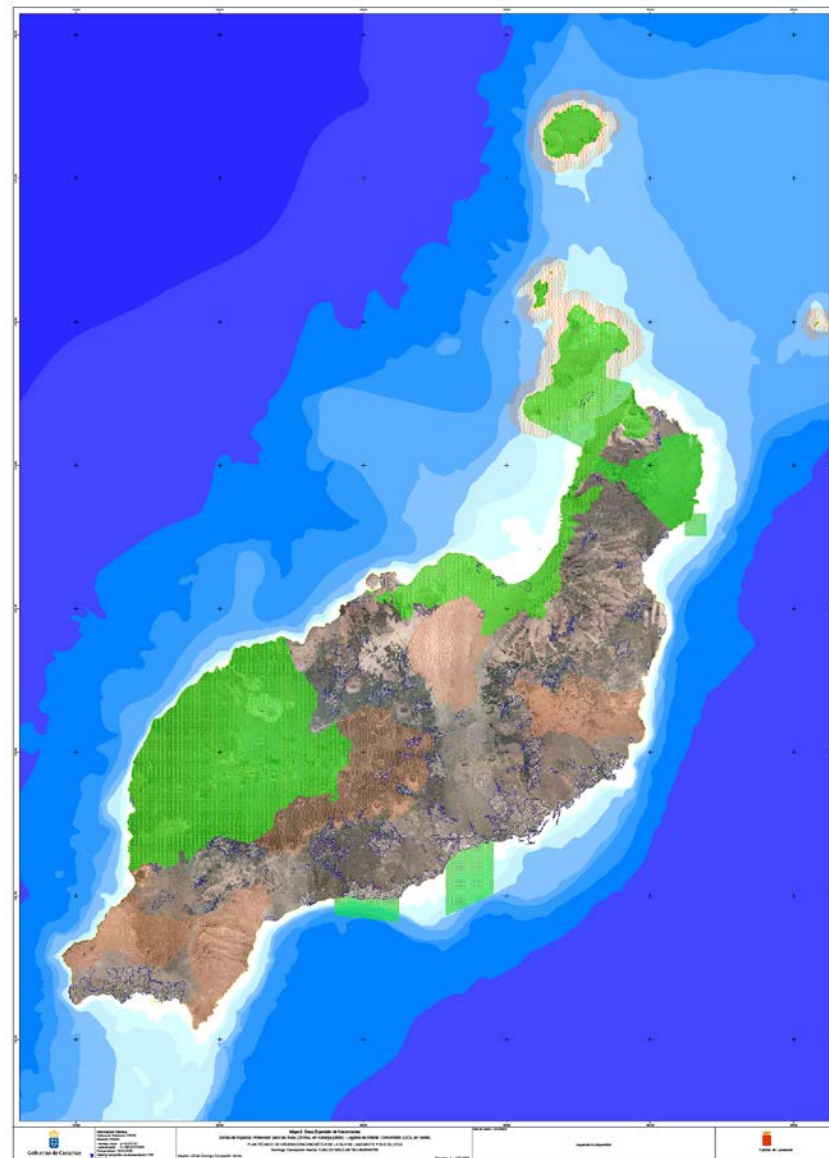
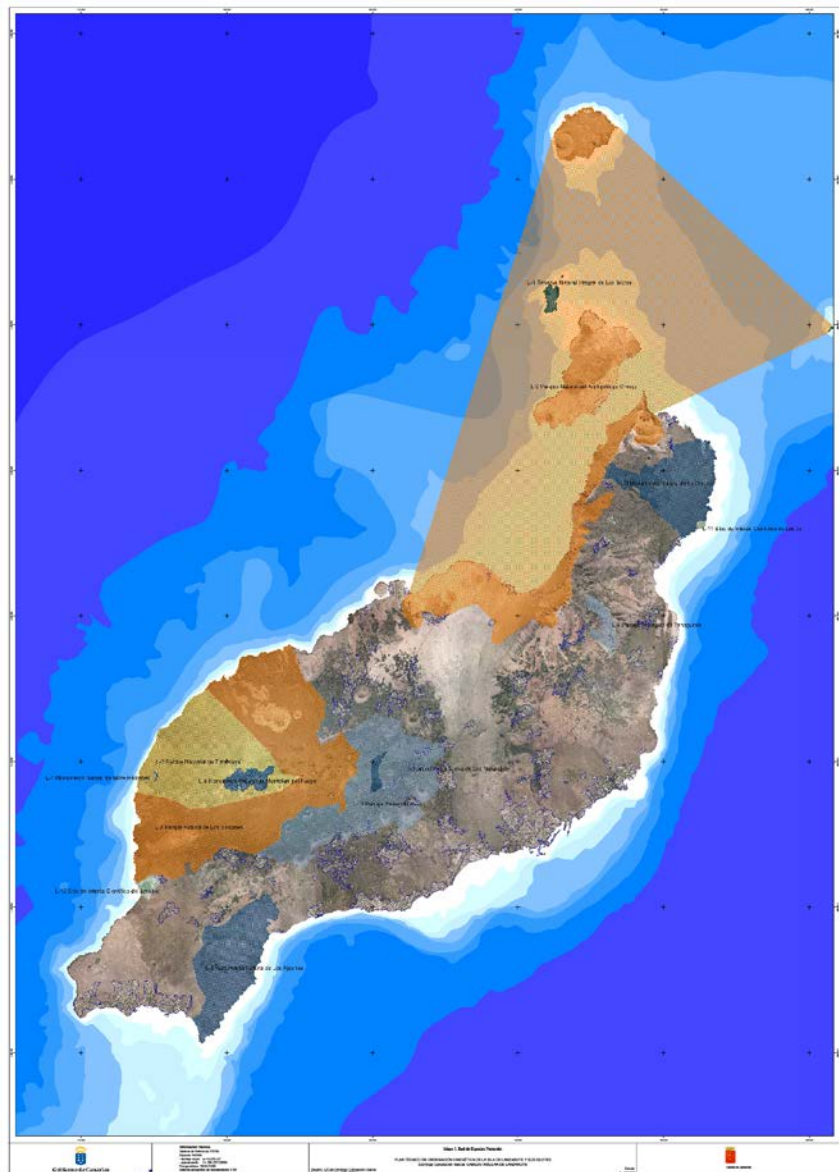

PLAN TÉCNICO DE CAZA DE LANZAROTE

2. CONTEXTO TERRITORIAL Y LEGAL: EP Y RED NATURA 2000

Tabla 5: Listado y superficies terrestres de las Zonas de Especial Protección para las Aves (ZEPAs)

Código	Nombre	Superficie inicial (Has.)	Superficie actual
ES0000040 *	Islotes del norte de Lanzarote y Famara	8.993,26	12.230,16
ES0000098	Salinas de Janubio	163,03	163,03
ES0000099	Los Ajaches	2.960,87	2.960,87
ES0000100	La Geria	15.304,85	15.304,85
ES0000141	Timanfaya	5.180,79	5.180,79
ES0000350 **	Llanos de La Corona y Tegala Grande	0,00	2.751,16
ES0000351 **	Llanos de La Mareta y Cantil de Rubicón	0,00	2.394,62
Total		32.602,8	40.985,5



PLAN TÉCNICO DE CAZA DE LANZAROTE

2. CONTEXTO TERRITORIAL Y LEGAL: EP Y RED NATURA 2000

Tabla 6: Zonas Especiales de Conservación (antiguos *Lugares de Interés Comunitario* ó *LICs*) terrestres de Lanzarote

Código	Nombre	Superficie
ES0000141	Parque Nacional de Timanfaya	5.348
ES7010044	Los Islotes	141
ES7010045	Archipiélago Chinijo *	8.922
ES7010046	Los Volcanes	10.475
ES7010047	La Corona *	2.565
ES7010054	Los Jameos	279
ES7010065	Malpaís del Cuchillo	55
ES7011001	Los Risquetes	9
Total		27.795



Tabla 19: Estado de tramitación de los instrumentos de ordenación y limitaciones a la actividad cinegética

CATEGORÍA Y NOMBRE	Estado de tramitación*	Publicación B.O.C.	Limitaciones a la caza
L-0 Parque Nacional de Timanfaya	Aprobación definitiva	B.O.E. nº	Prohibida
L-1 Reserva Natural Integral de los Islotes	Aprobación definitiva	nº 236/06, de 5-12-06	Prohibida
L-2 Parque Natural del Archipiélago Chinijo	Aprobación definitiva	nº 185/06, de 21-09-06 Corrección errores en nº 069/09, de 21-04-09	Prohibida en grandes áreas; autorizable en otras
L-3 Parque Natural de los Volcanes	Aprobación inicial	nº 043/04, de 03-03-04 nº 089/09, de 12-05-09	Autorizable por IS
L-4 Monumento Natural de la Corona	Aprobación definitiva	nº 235/06, de 04-12-06	Prohibida en jameos, con autorización del Cabildo en zonas de uso restringido
L-5 Monumento Natural de los Ajaches	Aprobación definitiva <u>Aprobación inicial</u>	nº 151/00, de 17-11-00 y nº 241/04, de 14-12-04	Permitida; acceso a pie
L-6 Monumento Natural de la Cueva de los Naturalistas	Avance	nº 105/03, de 04-06-03	Prohibida
L-7 Monumento Natural de Islote de Halcones	Aprobación definitiva	nº 125/05, de 28-06-05	Prohibida
L-8 Monumento Natural de Montañas del Fuego	Aprobación definitiva	nº 125/05, de 28-06-05	Prohibida
L-9 Paisaje Protegido de Tenegüime	Aprobación definitiva	nº 061/02, de 13-05-02	Prohibido en principio el uso de escopeta
L-10 Paisaje Protegido de La Geria	Avance	nº 002/03, de 03-01-03 nº 049/13, de 12-03-13	Prohibida en grandes áreas; restricciones en otras <u>Autorizable, art. 88.</u>
L-11 Sitio de Interés Científico de Los Jameos	Aprobación definitiva	nº 237/06, de 07-12-06	Prohibida
L-12 Sitio de Interés Científico del Janubio	Aprobación definitiva	nº 027/07, de 06-02-07	Prohibida



PLAN TÉCNICO DE CAZA DE LANZAROTE

5. CONDICIONES AMBIENTALES

Clima

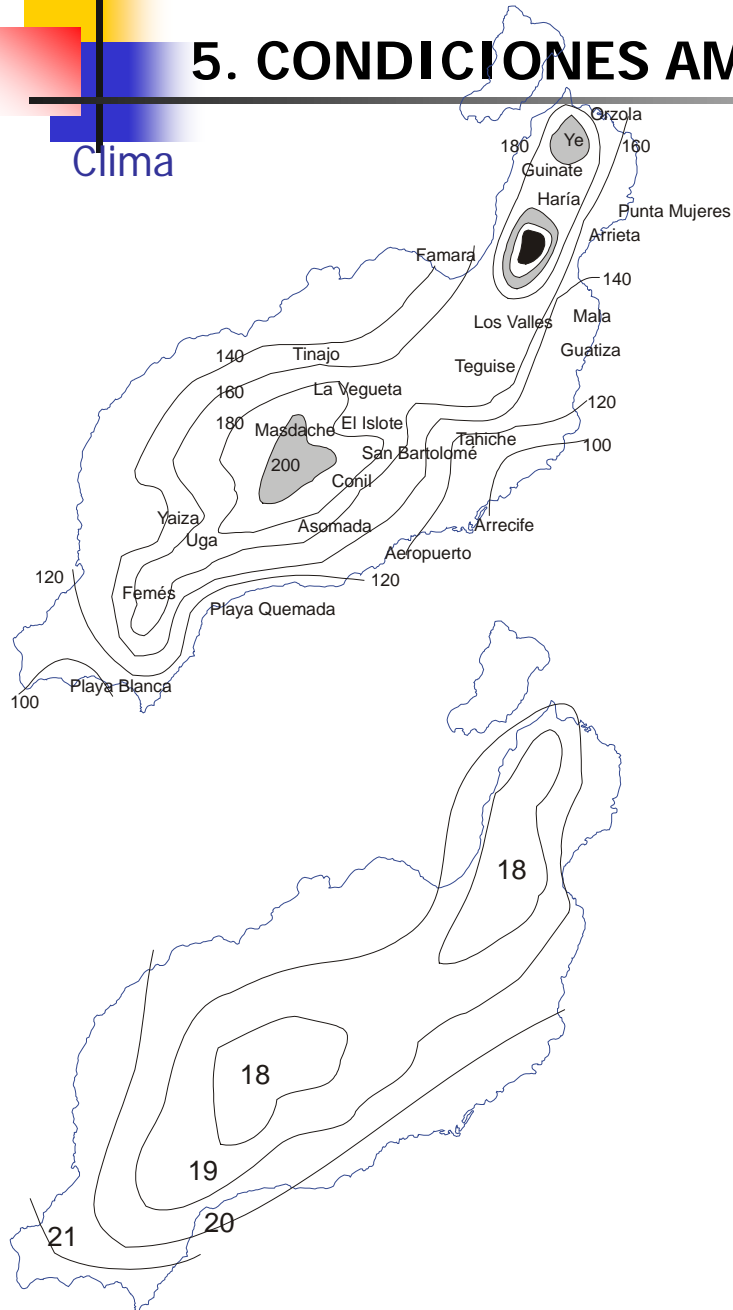

Geomorfología y suelos

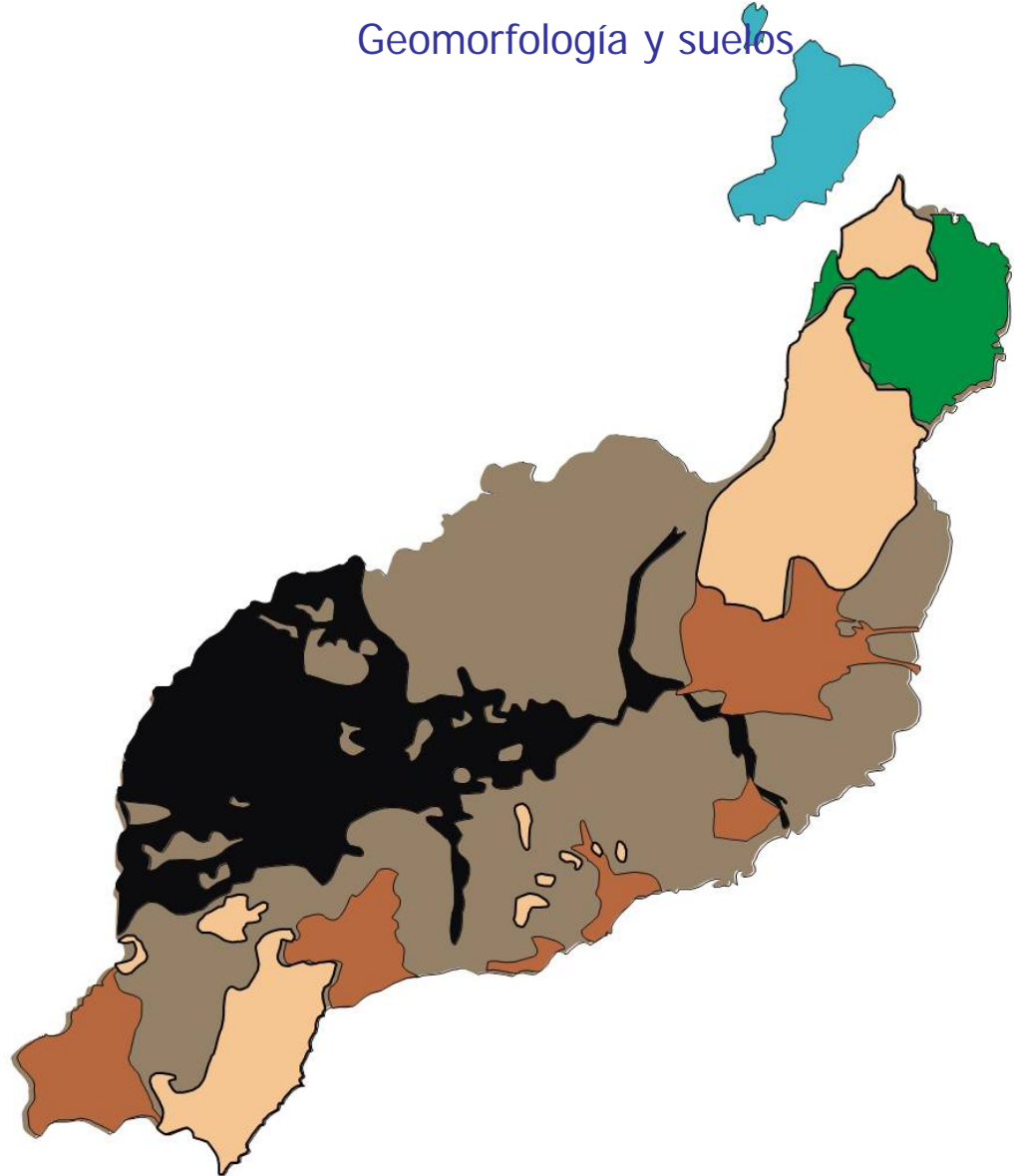

PLAN TÉCNICO DE CAZA DE LANZAROTE

5. CONDICIONES AMBIENTALES

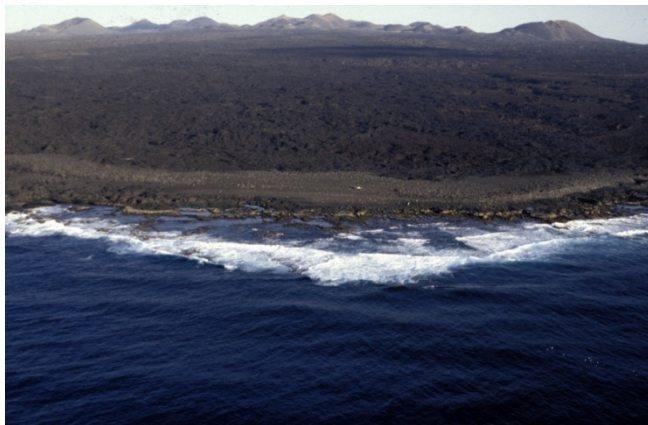

PLAN TÉCNICO DE CAZA DE LANZAROTE

5. CONDICIONES AMBIENTALES

Cultivos

Flora y Vegetación

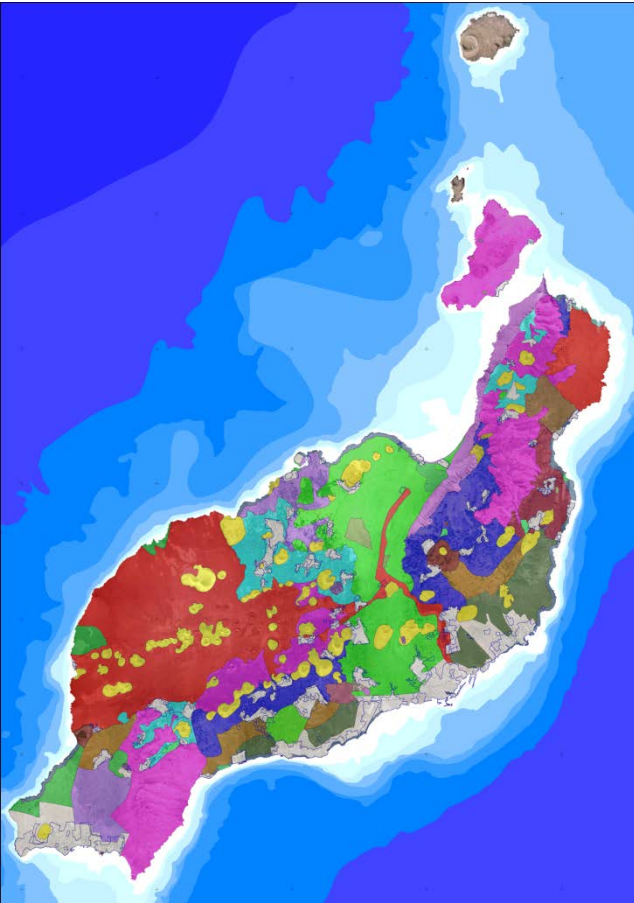

PLAN TÉCNICO DE CAZA DE LANZAROTE

5. CONDICIONES AMBIENTALES: FLORA Y FAUNA



Domingo Concepción García
Volcanobirds.com

PLAN TÉCNICO DE CAZA DE LANZAROTE

5. CONDICIONES AMBIENTALES

Fauna



PLAN TÉCNICO DE CAZA DE LANZAROTE

5.7. Las especies y 6. La actividad cinegética

7. Problemática



PLAN TÉCNICO DE CAZA DE LANZAROTE

6. La actividad cinegética

7. Problemática

Gráfico 7: Evolución de cazadores por temporada y tipologías

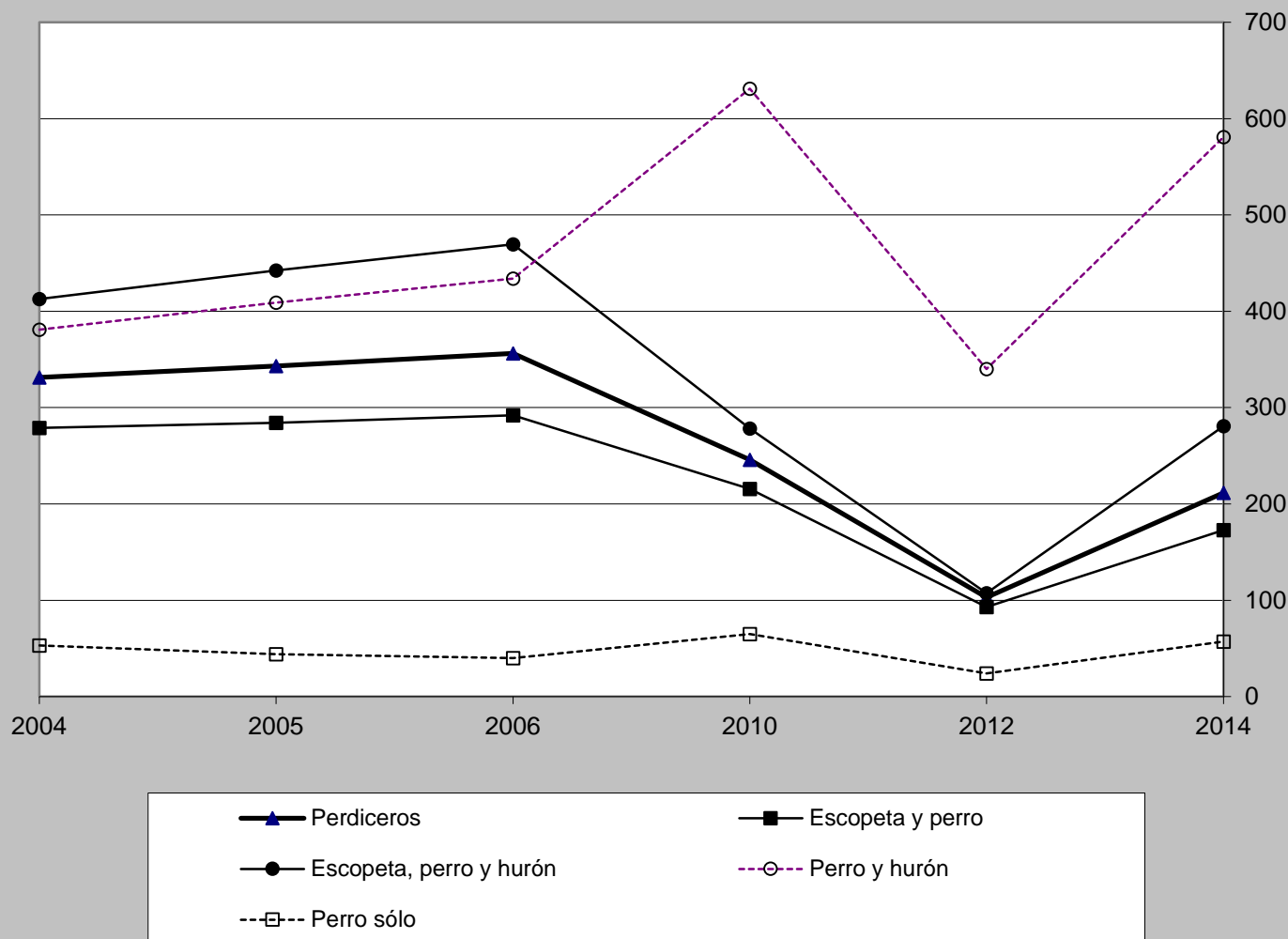

PLAN TÉCNICO DE CAZA DE LANZAROTE

8. Inventario de los recursos

11. Evaluación y aprovechamientos (Factores limitantes)



PLAN TÉCNICO DE CAZA DE LANZAROTE

8. Inventario de los recursos

11. Evaluación y aprovechamientos (Factores limitantes)

Tabla 15: Poblaciones de las especies cinegéticas: postcaza 2014 (diciembre 2014-enero 2015) y comparación con la 2005 (excelente), y precaza 2015 (abril).

CANTONES Y SECTORES		Perdiz			Conejo		
		Postcaza		Precaza	Postcaza		Precaza
		2005	2014	2015	2005	2014	2015
SUR	Ajaches	260	180	430	1.230	300	1.250
	Atalaya-Yaiza	140	120	265	1.166	380	1.390
	Rubicón	120	40	80	898	370	1.550
	Franja norte de Tías	50	50	130	706	280	670
	Franja costera de Tías	90	70	125	1.130	720	1.850
	Subtotal	660	460	1.030	5.130	2.050	6.710
VOLCÁN	Parque Nacional Timanfaya	100	90	210	1.104	460	1.230
	Parque Natural Los Volcanes	200	140	360	2.200	1.300	2.900
	Paisaje Protegido La Geria	320	210	500	2.534	1.400	3.550
	Tinajo - Tao	175	120	320	1.234	740	2.200
	Subtotal	795	560	1.390	7.072	3.900	9.880
CENTRAL	Jable	175	65	155	2.564	650	2.700
	Llanos de Tinajo	90	85	170	1.650	480	2.210
	Llanos de Teguisse	375	245	510	2.344	1.210	3.190
	Subtotal	640	395	835	6.558	2.340	8.100
NORTE	Riscos de Famara	200	110	230	1.977	730	1.990
	Teguisse - El Mojón	140	110	290	801	440	1.175
	Los Valles - Haría	350	310	820	2.773	870	1.980
	Guatiza - Mala	220	160	375	1.220	460	2.400
	Máquez - Ye	415	300	780	2.975	1.100	3.400
	La Corona	330	230	650	1.260	1.040	3.200
	Subtotal	1.655	1.220	3.145	11.006	4.640	14.145
ISLOTES	Graciosa	110	60	155	400	180	670
	Resto Islotes	60	30	70	200	160	490
	Subtotal	170	90	225	600	340	1.160
TOTAL		3.920	2.725	6.625	30.366	13.270	39.995
Previsiones precaza para junio de 2015			3.000	7.500-8.600			55.000-65.000



PLAN TÉCNICO DE CAZA DE LANZAROTE

8. Inventario de los recursos

11. Evaluación y aprovechamientos (Factores limitantes)

Gráfico 9: Relación biológica entre superficies en la distribución del conejo, por zonas y en el total de la isla (tabla 16)



Gráfico 10: Relación biológica entre superficies en la distribución de la perdiz, por zonas y en el total de la isla (tabla 16)



PLAN TÉCNICO DE CAZA DE LANZAROTE

8. Inventario de los recursos

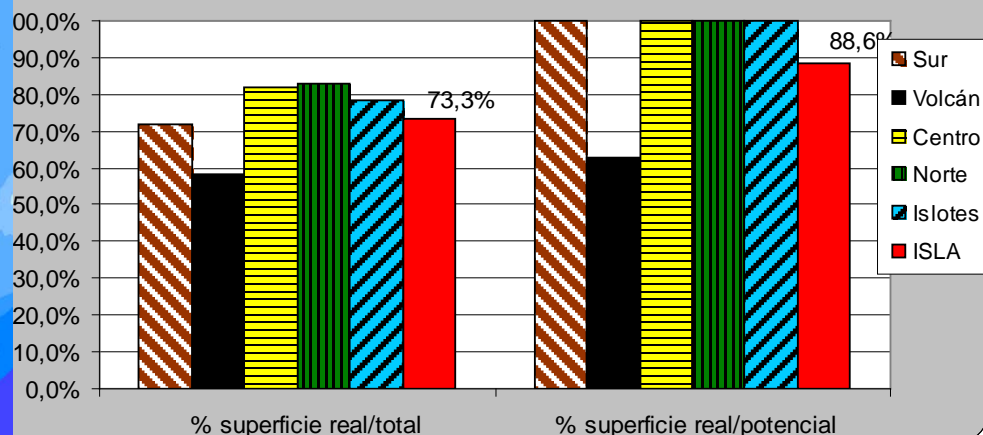
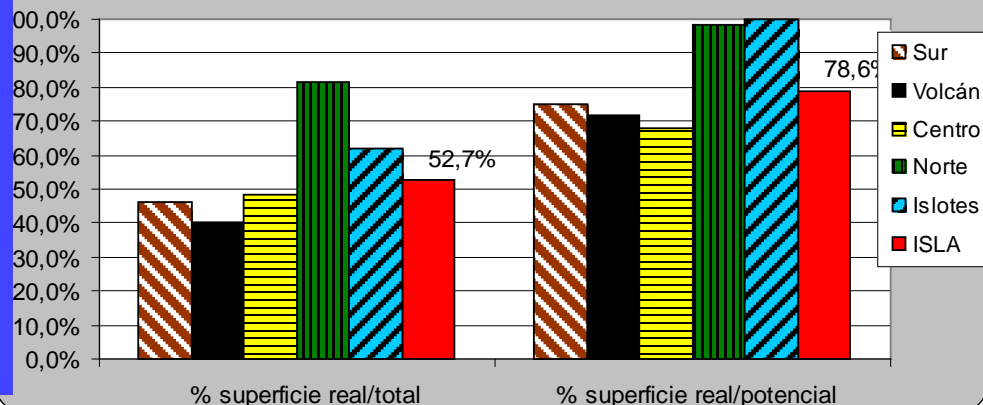
11. Evaluación y aprovechamientos (Factores limitantes)

Tabla 18*: Demografía y aprovechamientos cinegéticos de la perdiz moruna calculados por los censos y las encuestas a cazadores

	1996	2005	2014 2015
Adultos reproductores	2.520	5.135	3.000
Puestas eclosionadas (85%)	1.241	1.806	1.275
Puestas perdidas	310	319	225
Crías precaza (5 de media)	8.068	14.450	6.375
Producción máxima (junio)	10.588	19.585	9.375
Población precaza (agosto)	9.529	17.627	8.438
Ejemplares cazados	6.300	10.800	4.641
Ejemplares postcaza en diciembre (teóricos)	4.288	6.827	3.797
Censos de reproductores entre febrero y abril del siguiente año		5.258	

Las casillas en gris son las previsiones para esta temporada 2015

Tabla 35: Aprovechamientos de la perdiz moruna

	1996	2005	2015
Relación edades precaza	3,3	4,3	2,7
Aprovechamientos	6.300	10.800	5.400
% Aprovechamientos	66,1	30,6	30,6
Población no cazable	1.192	3.443	3.443
% Aprovechamientos sobre población cazable	76%	76%	38%
Densidad precaza	0,21	0,40	0,19
Densidad postcaza	0,10	0,15	0,15



PLAN TÉCNICO DE CAZA DE LANZAROTE

8. Inventario de los recursos

11. Evaluación y aprovechamientos (Factores limitantes)

Gráfico 2: Distribución quincenal de las puestas de perdiz en el decenio 2005-14

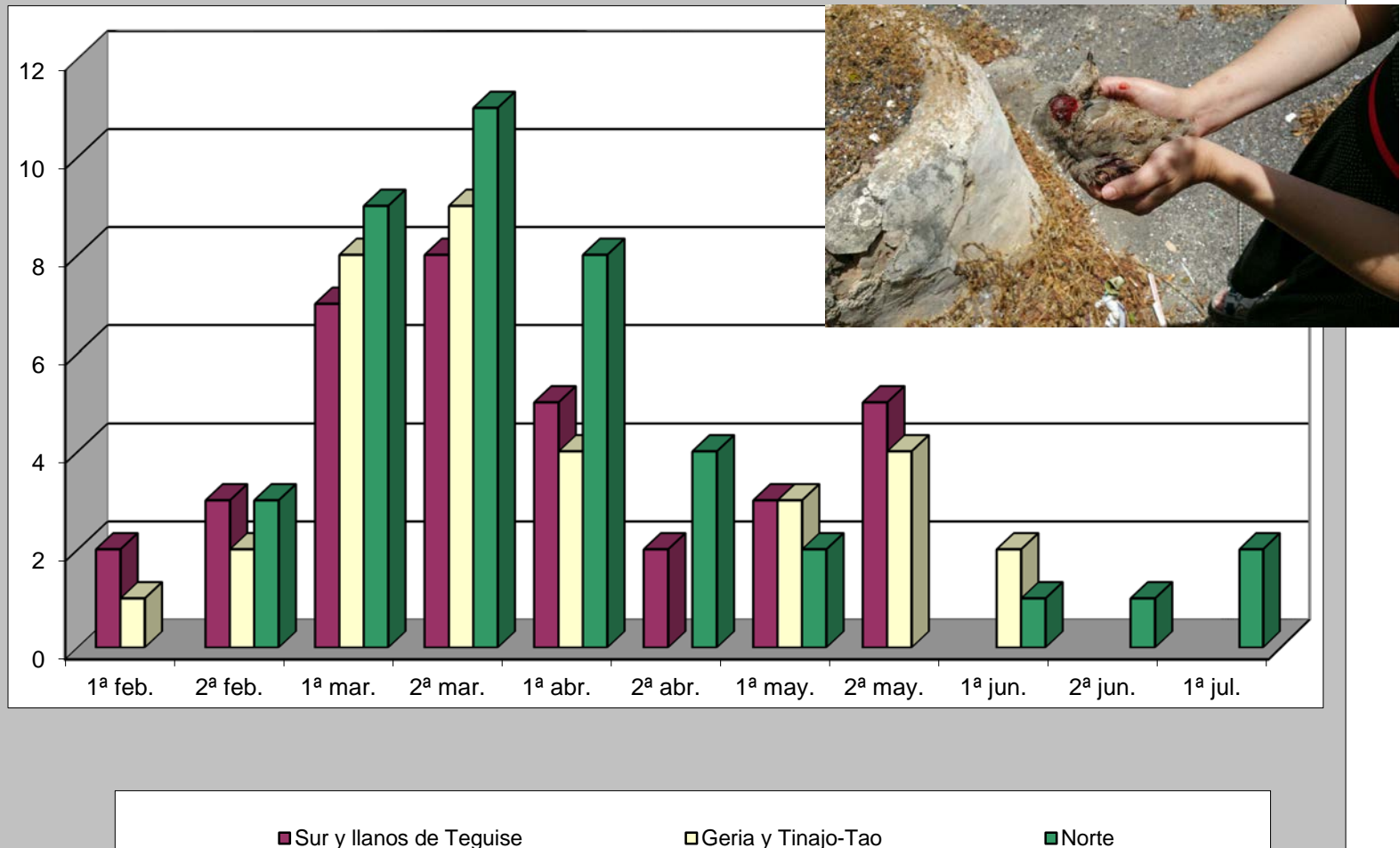

PLAN TÉCNICO DE CAZA DE LANZAROTE

8. Inventario de los recursos

Gráfico 7: Evolución interanual de cazadores por modalidades y el total



Gráfico 8: Evolución por temporada del número de cazadores y, en tramo discontinuo, tendencia general



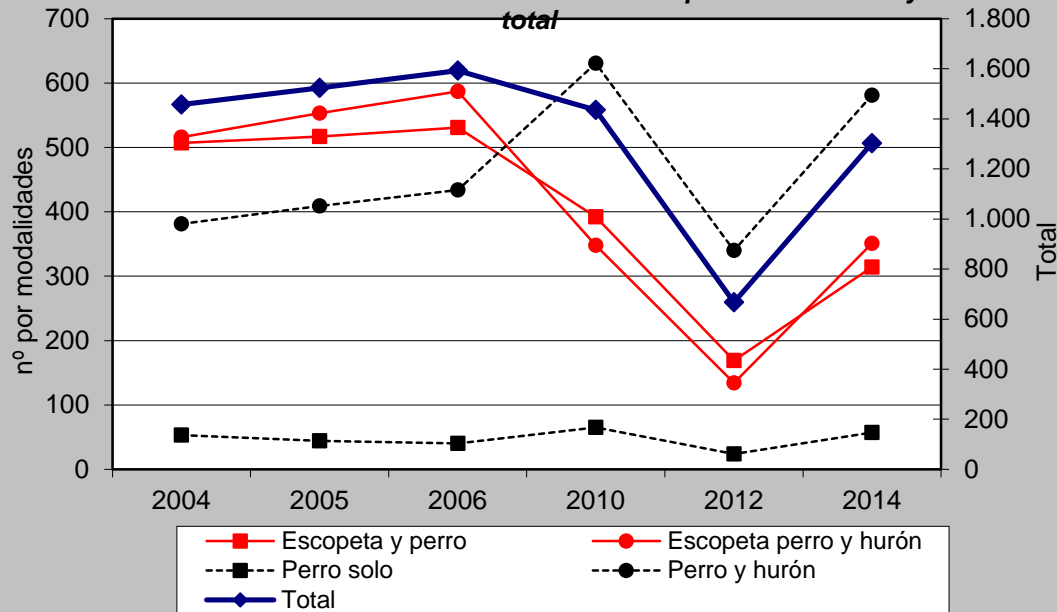
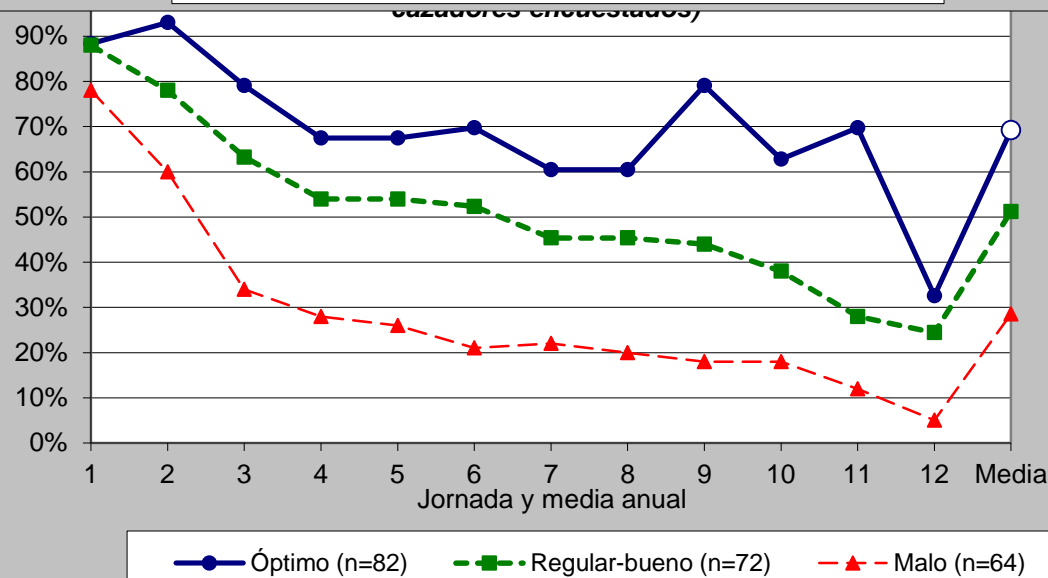
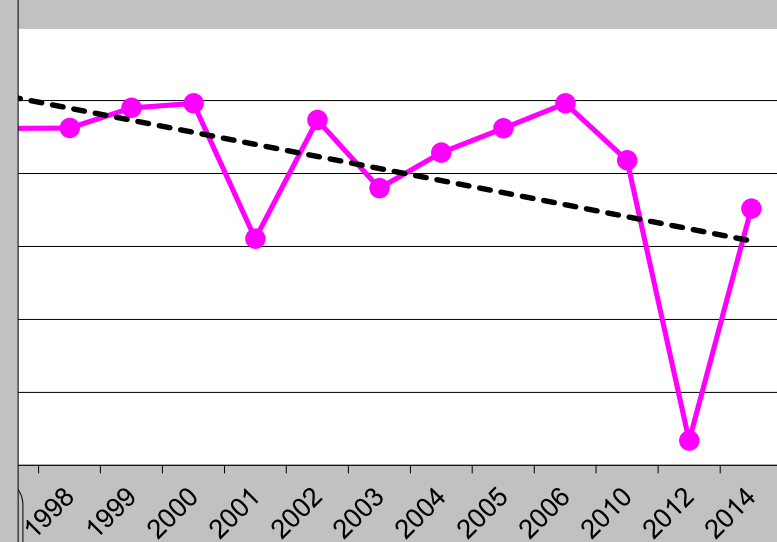

PLAN TÉCNICO DE CAZA DE LANZAROTE

7. Problemática

7.1. Daños y molestias causados por la actividad

7.2. Malas prácticas: caza furtiva, trampeo y abandono de perros.

7.3. Relación con animales asilvestrados: Los gatos

7.4. Afecciones por la fauna silvestre

7.5. Enfermedades



PLAN TÉCNICO DE CAZA DE LANZAROTE

10. Marco legal : Refugios (Santa Catalina, cráter de La Corona)

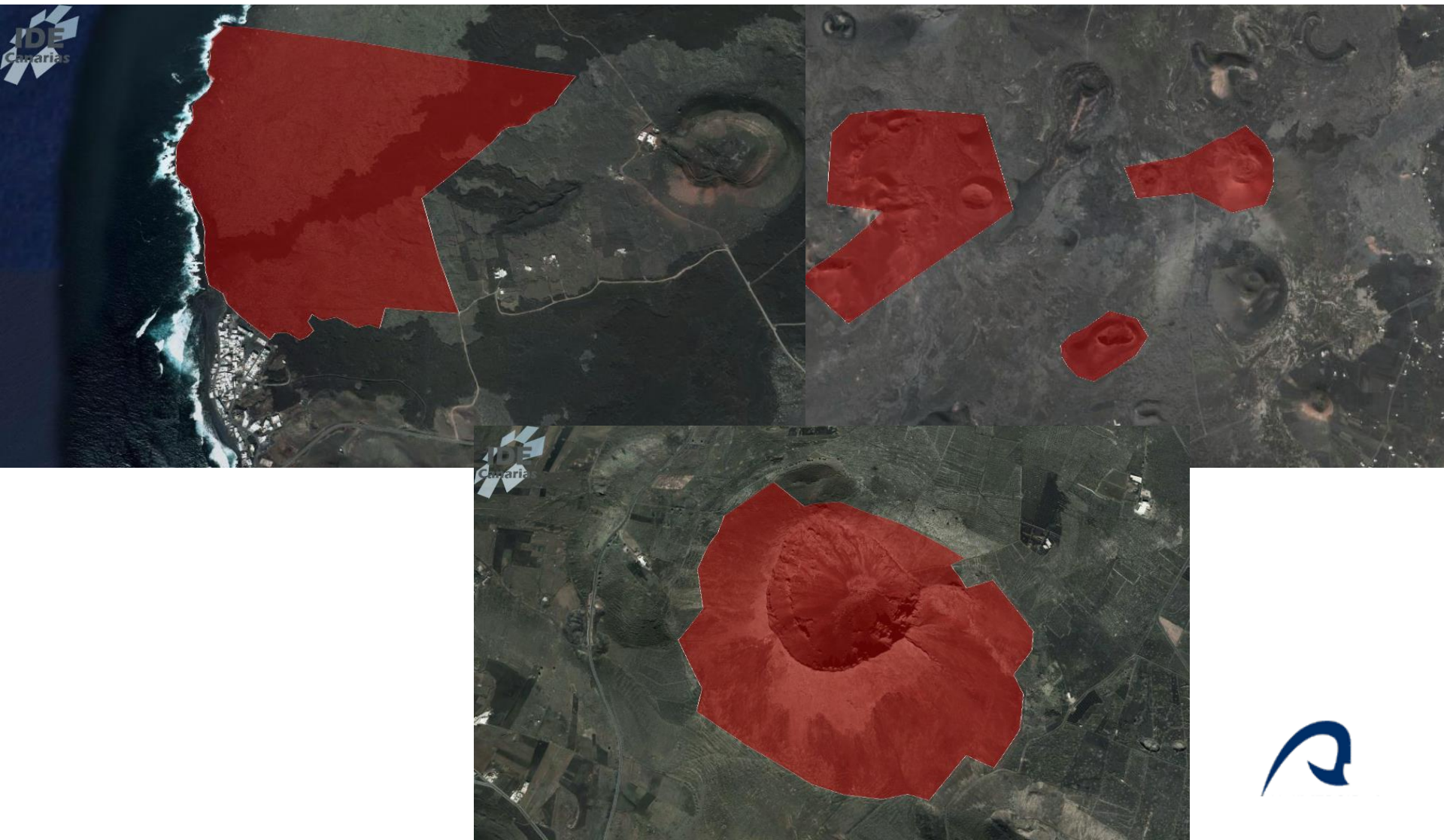

PLAN TÉCNICO DE CAZA DE LANZAROTE

10. Marco legal : Vedados



PLAN TÉCNICO DE CAZA DE LANZAROTE

10. Marco legal: Campos de adiestramiento y Emergencias



PLAN TÉCNICO DE CAZA DE LANZAROTE

10. Marco legal: Campos de adiestramiento Cotos intensivos

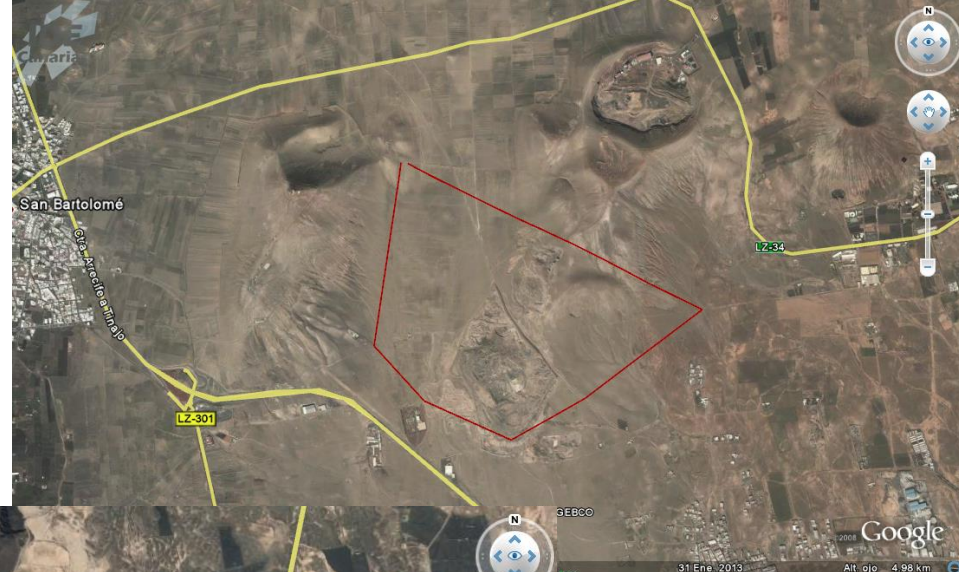



PLAN TÉCNICO DE CAZA DE LANZAROTE

12. PLANES DE MEJORA

12.1. Plan de mejora de las especies	119
12.1.1. Estudios biológicos aplicados	119
12.1.2. Sacas, repoblaciones y sueltas	120
12.1.3. Criaderos y jaulas de vuelo	124
12.2. Plan de conservación y mejoras de hábitats	125
12.2.1. Refugios, vedados, campos de entreno y espacios protegidos	126
12.2.3. Comederos y bebederos	130
12.2.4. Control de predadores	132
12.2.5. Señalización	



Periodo hábil de caza 2015: isla de Lanzarote

- Del 26 de julio al 29 de agosto el **CONEJO** con **PERRO Y HURÓN**, jueves y domingos.
- Del 6 de septiembre al 15 de noviembre **TODAS LAS ESPECIES** con **PERRO, HURÓN Y ESCOPETA** sólo domingos. Los jueves el **CONEJO** a **PERRO** y **HURÓN**. **15 de Agosto y 12 de octubre NO**
- Del **05 al 29 de noviembre** el **CONEJO** a **PERRO Y HURÓN**, jueves y domingos.
- **CETRERÍA**: del 26 de julio al 15 de noviembre **Conejo**, jueves y domingos. Del 6 de septiembre al 15 de noviembre, la **Perdiz** sólo los domingos.

1 MODALIDADES POR SALIDA (2013)

PIEZAS POR DÍA

Individual: 4 conejos. Cuadrilla: 12 conejos.

Individual: 4 perdices. Cuadrilla: 12 perdices.

Cetreros: 2 conejos ó 1 perdiz y 1 paloma.

¿Auxiliares?
¿Paloma?

PERROS

3* (2) y 8* (6)

HURONES

2 (2) y 6 (4)

